Polen · Swinemünde

Kurhotel **RYBNICZANKA**★★★

7 Ü Kururlaub ab 294 €

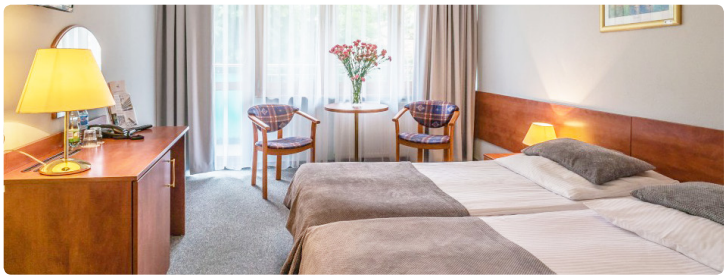

Zentral im Kurviertel von Swinemünde, in einer ruhigen Seitenstraße, liegt das modernisierte Kurhotel Rybniczanka, das wegen seiner großen Kurabteilung mit eigener Solequelle bekannt ist. Das Hotel liegt nur 50 m von der Promenade und ca. 300 m vom Strand entfernt.

Ausstattung: 118 Zimmer, Rezeption, Lift, Fitnessraum, Speisesaal, Café-Bar mit Terrasse, eine sehr große Kurabteilung mit eigener Solequelle, Trocken- und Infrarotsauna, Solarium, Schwimmbad (15 x 6 m) mit fünf Massagestationen, Gegenstromanlage und Schwalldusche sowie Whirlpool.

Zimmer: Alle Zimmer sind mit Dusche/WC, Balkon, Telefon, Sat-TV und Radio ausgestattet.

DZ Standard: ca. 17–19 m², werden auch zur Einzelnutzung angeboten

DZ Superior: ca. 21 m², mit Sofa, Bademantel und Slipper, Wasserkocher und Kosmetikset

EZ Standard: ca. 15 m², gehen nach Norden und haben tlw. einen französischen Balkon

Verpflegung: Zu allen Mahlzeiten gibt es Büfett. Verschiedene Diäten und Schonkost sind auf Anfrage möglich.

Service: Annahme von Kreditkarten, kostenloser Safe an der Rezeption, Billard und Tischtennis, Bademantelverleih (ca. 7 €/Woche), Fahrradverleih (ca. 6,50 €/Tag), Friseur und Kosmetiksalon. Zudem bietet das Rybniczanka zahlreiche Veranstaltungen und Ausflüge an. Haustiere sind nicht erlaubt.

Kur & Wellness: Kohlensäurebäder, Perl-, Wirbel-, Sole- und galvanische Bäder, Lasertherapie, Unterwassermassagen, Moorpackungen, Paraffinpackungen, klassische Massagen, Wasser- und Gruppengymnastik, Lichttherapie, Inhalationen, Magnetfeldtherapie, Ultraschall, Kryotherapie und Elektrotherapien.

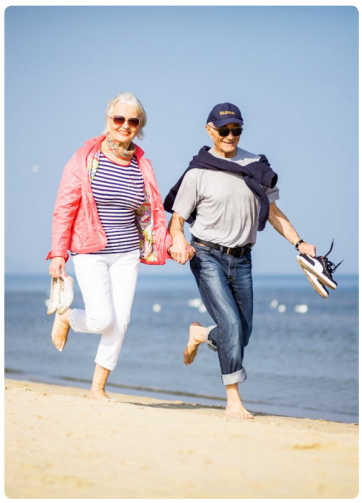

Leistungen im Preis

- Übernachtungen, Vollpension
- Willkommensdrink
- gebuchtes Programm
- Betreuung durch Krankenschwerstern
- Nutzung des Schwimmbades und des Whirlpools außerhalb der Anwendungszeiten
- 1x kulturelle Veranstaltung oder 1x Tanzabend pro Woche
- deutschsprachige Betreuung
- Vorteilskarte mit Rabatten in Cafés und Geschäften
- WLAN-Nutzung

Programme zur Auswahl

Erholung
- Leistungen im Preis

Kurpaket
- 2 Arztkonsultationen
- 3 vom Kurarzt verordnete Kuranwendungen je Werktag (Mo–Fr)

Saisonzeiten Hotelcode: PL-SW-RY			09.01.–23.01. 27.11.–18.12.	23.01.–06.03.	06.03.–27.03.	27.03.–03.04.	03.04.–01.05.	01.05.–05.06. 25.09.–09.10.	05.06.–25.09.	09.10.–23.10.	23.10.–27.11.
Preise pro Person in €			7 Ü	7 Ü	7 Ü	7 Ü	7 Ü	7 Ü	7 Ü	7 Ü	7 Ü
Zimmer	**Verpfl.**	**Code**	**Erholung**								
DZ Stand.	VP	DAAV	266	301	343	350	385	455	525	378	322
DZ Sup.	VP	DSUV	350	385	427	434	469	539	609	462	406
EZ=DZ	VP	EDAV	378	413	455	483	567	637	756	560	462
EZ Stand.	VP	EAAV	266 ♥	350	413	427	476	546	637	469	392
Zimmer	**Verpfl.**	**Code**	**Kurpaket**								
DZ Stand.	VP	DAAVK	294	329	371	378	413	483	553	406	350
DZ Sup.	VP	DSUVK	378	413	455	462	497	567	637	490	434
EZ=DZ	VP	EDAVK	406	441	483	511	595	665	784	588	490
EZ Stand.	VP	EAAVK	294 ♥	378	441	455	504	574	665	497	420
Kleinbusanreise ab/an Haustür			(wöchentlich sonntags) 110 € p. P. ab Berlin, Potsdam, Berliner Umland im AB-Ring. Weitere Orte a. A.								
Kindererm. (2 Vollzahler)			bis 3 Jahre: kostenlos, 4–7 Jahre: 40 % Rabatt, 8–12 Jahre: 20 % Rabatt								

Eigene An- und Abreise: Sonntag. Vor dem Haus sind nur wenige Parkplätze vorhanden. In der Umgebung gibt es bewachte, öffentliche Parkplätze (kostenpflichtig).
Weitere Infos: Die Kurtaxe ist vor Ort zu zahlen (ca. 1,10 € p. P./Tag). ♥ Kein EZ-Zuschlag.