Tschechien · Marienbad

# Spa & Wellness Hotel **OLYMPIA** ★★★★

**7 Ü Pauschalkur**
**ab 465 €**

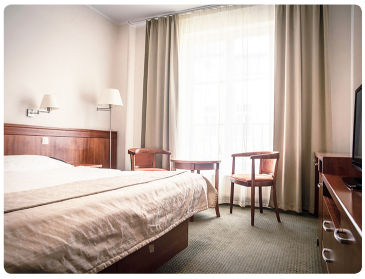

Das Spa & Wellness Hotel Olympia steht in einem der schönsten Winkel von Marienbad - im ruhigen Stadtzentrum, im oberen Abschnitt der Kurzone. Es ist ca. 300 m von der Kolonnade und der Singenden Fontäne entfernt. Die gemütliche Atmosphäre des Hotels ist ideal, um neue Kräfte und Vitalität zu sammeln.

**Ausstattung:** Das Hotel verfügt über eine 24 h Rezeption, WLAN, Lift, Lobby-Bar, Restaurants „Athena" und „Sophia" und einem modernen Spa- und Wellnesszentrum. Hier erwartet Sie ein Schwimmbad (9 x 5 m) mit Gegenstromanlage, Whirlpool und eine Saunalandschaft mit Finnischer Sauna und Dampfsauna.

**Zimmer:** Alle 97 Zimmer sind mit Dusche/WC, kostenloses WLAN, Föhn, Sat-TV, Minibar, Telefon, Safe, Leihbademantel, Slipper und Sitzecke ausgestattet. EZ sind DZ zur Alleinnutzung. Behindertengerechte Zimmer auf Anfrage.

Standard: ca. 25 m²
Junior Suite: ca. 36 m², zus. mit Klimaanlage, Bad mit Wanne sowie ein Wohn- und Schlafbereich, a. Anfrage

**Verpflegung:** Morgens und abends gibt es ein reichhaltiges Büfett. Bei Vollpension gibt es mittags serviertes 4-Gang-Wahlmenü. Schonkost und vegetarische Speisen möglich.

**Service:** Kreditkartenannahme, Tanzabende mit Live-Musik, Arzt täglich im Haus (Spezialist für Chirurgie).

**Kur & Wellness:** Perlbäder, Aromabäder, Kohlensäurebäder, klassische Teilkörpermassagen, Moorbäder, Magnetfeldtherapie, Elektrotherapie, Naturmoorpackungen, Ultraschall, Infrarotstrahler, Lasertherapie, Lavatherm-Packungen, Reflexzonenmassagen, Heilgasinjektionen, Inhalationen, Wassergymnastik, Kneipp-Fußbäder, apparative Lymphdrainagen, Paraffinpackungen (Hände), Unterwassermassagen, trockene Kohlendioxidbäder.

Gegen Gebühr vor Ort buchbar: manuelle Lymphdrainagen, Wellnessmassagen, Anti-Cellulite-Massagen, Solarium, Ganzkörpermassagen, Whirlpool, Pediküre und Maniküre sowie Kosmetik.

## Leistungen im Preis

- Übernachtungen
- Halbpension bzw. Vollpension
- gebuchtes Kurprogramm
- Trinkkur, WLAN-Nutzung
- Eintritt in das Wellnesszentrum mit Hallenbad, Dampfbad und Finnischer Sauna
- Leihbademantel und Slipper
- deutschsprachige Betreuung

## Programme zur Auswahl

**Komplexe Heilkur**
- 2 ärztliche Konsultationen, Abschlussgespräch
- 3 ärztlich verordnete Kuranwendungen pro Werktag
- Bericht für die Krankenkasse

**Pauschalkur**
- 2 ärztliche Konsultationen, Abschlussgespräch
- 2 ärztlich verordnete Kuranwendungen pro Werktag
- Bericht für die Krankenkasse

| Saisonzeiten Hotelcode: CZ-MA-OL | | | 12.01.–01.03. | 01.03.–29.03. 22.11.–20.12. | 29.03.–03.05. 01.11.–22.11. | 03.05.–01.11. |
|---|---|---|---|---|---|---|
| Preise pro Person in € | | | 7 Ü | 7 Ü | 7 Ü | 7 Ü |
| **Zimmer** | **Verpfl.** | **Code** | **Komplexe Heilkur** | | | |
| DZ Stand. | VP | DAAVH | 640 | 731 | 766 | 801 |
| EZ=DZ Stand. | VP | EDAVH | 801 | 892 | 941 | 976 |
| **Zimmer** | **Verpfl.** | **Code** | **Pauschalkur** | | | |
| DZ Stand. | HP | DAAHZ | 465 | 556 | 591 | 626 |
| EZ=DZ Stand. | HP | EDAHZ | 626 | 717 | 766 | 801 |
| **Zuschlag Vollpension** (Pauschalkur) | | | 133 | 133 | 133 | 133 |
| **Kleinbusanreise ab/an Haustür** | | | (wöchentlich dienstags) 140 € p. P. ab Berlin, Potsdam und Berliner Umland im AB-Ring. 110 € p. P. ab Halle, Leipzig und Dresden. Weitere Orte a. A. | | | |

**Eigene An- und Abreise:** Samstag, Sonntag, Dienstag. Weitere Anreisetage auf Anfrage. Tiefgarage (ca. 10 €/Tag, Reservierung nötig).
**Weitere Infos:** Die Kurtaxe ist vor Ort zu zahlen (ca. 1,20 € p. P./Tag). Gäste über 70 Jahre sind von der Kurtaxe befreit.